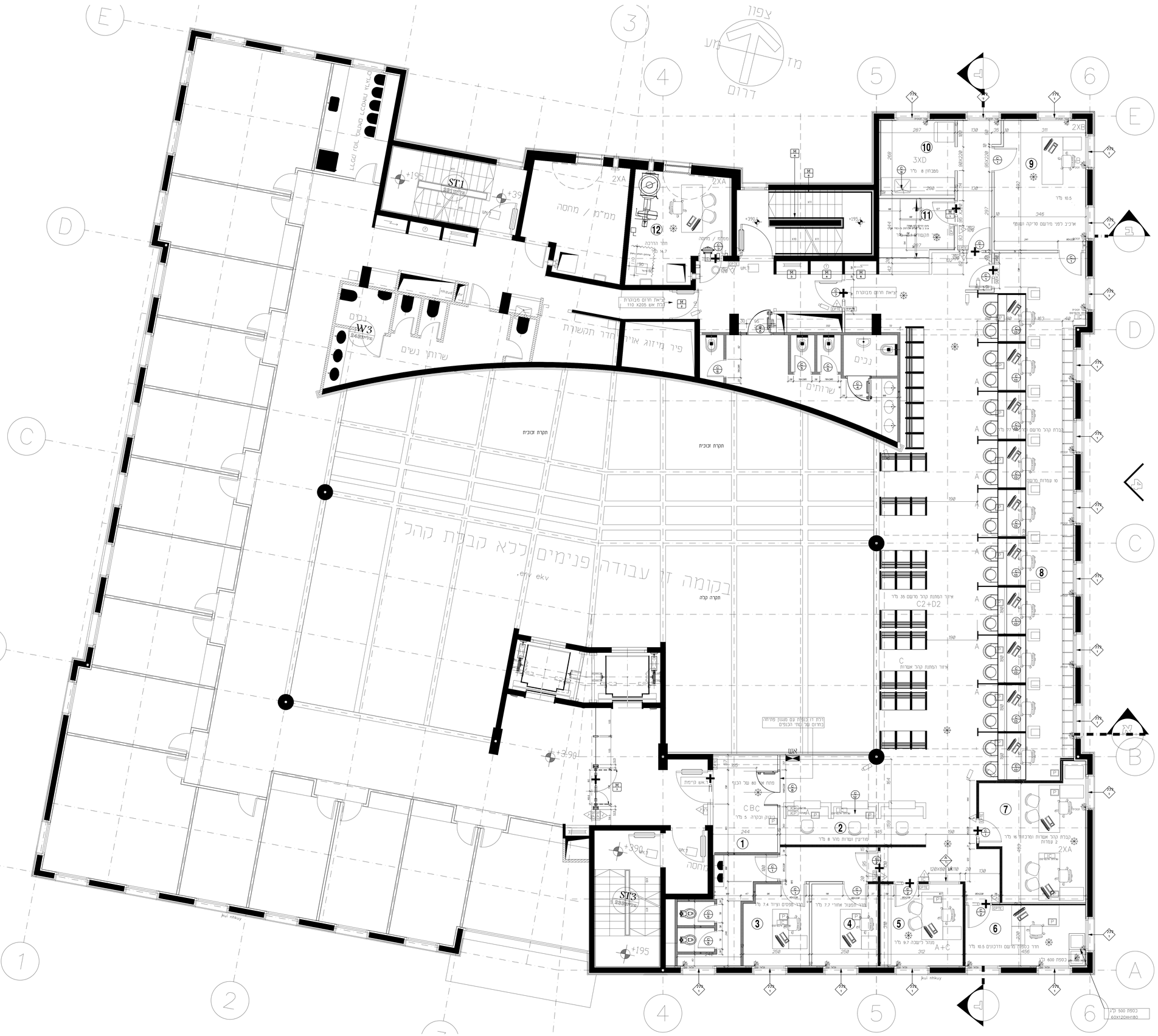
צפון
מזרח
מזרח
דרום
ST1
ST3
W3
ממ"מ / מחסה
חדר הדרכה
שירותי נשים
חדר תקשורת
פיר מיזוג אויר
נכים
שירותים
תקרת זכוכית
עבודה פנימים בלא קבלת קהל
רקומה דל
תקרה קלה
מסדרון
מחסה
מחסה
מחסה